



dosi sulle acque del Seno di Ponente del porto, mentre la Wertmüller curava le riprese di un dialogo intenso (con bacio nel mezzo) tra Tommaso Ramenghi e Gabriella Pession.

«Ciao Brindisi! Ciao Puglia!», ha detto uno dei suoi più stretti collaboratori, mentre la regista andava in albergo a riposare, pri-

ma della partenza per Roma, stamattina. Ed il albergo, un'altra sorpresa per la regista: il consorzio di albergatori, «Welcome in Puglia» - dice una nota - ha proposto alle istituzioni «di conferire la cittadinanza onoraria a Lina Wertmüller, che tanto ha fatto per la Puglia con la sua attività di regista».

**FOTO DAL SET**  
A destra il set tarantino. A sinistra il set di Brindisi [foto Damiano Tasco]

**MALA AL SETACCIO**  
Gli investigatori stanno cercando di risalire all'identità degli estorsori, ma la descrizione non è dettagliata

**L'INTERROGAZIONE**  
Franzoso (Pdl) ha presentato un'interrogazione al Viminale per sapere se fosse stata disposta la sorveglianza

# E a Taranto è caccia ai balordi che volevano tangente da 50mila euro



MARISTELLA MASSARI

● **TARANTO.** Indagini a tutto campo. Le forze dell'ordine stanno mettendo la città sottoposta per dare a breve un nome e un volto ai balordi che avrebbero avanzato richieste estorsive alla troupe della regista Lina Wertmüller. Quella di ieri è stata una giornata caotica, vissuta sul filo delle conferme e delle smentite.

La polizia da quarantotto ore sta passando al setaccio gli ambienti della mala tarantina per cercare di capire quale sia la pista più giusta da seguire.

Gli uomini della squadra mobile, guidati dal vice questore aggiunto Fabio Abis, stanno controllando la posizione dei soggetti già noti per gli stessi reati. Vogliono fugare il dubbio (che serpeggia in città) che la malavita abbia rialzato la testa. A fare paura è l'ombra del racket che, dopo la denuncia della regista lucana, si è allungata sinistra sui tarantini.

Stando a quanto denunciato dalla stessa produzione, su suggerimento della Apulia Film Commission, sabato mattina due uomini si sarebbero avvicinati alle troupe ed avrebbero chiesto di parlare con un responsabile del film. Poi, trovato l'interlocutore adatto, avrebbero avanzato richieste estorsive. In un primo momento sarebbero stati chiesti 50 mila euro, poi, dopo qualche minuto, i due balordi, tornati alla carica, avrebbero abbassato le loro pretese, scendendo alla cifra di 20 mila euro, necessaria, a loro dire, a garantire pace e tranquillità sul set. Ma gli elementi su cui sta lavorando la squadra mobile sono davvero pochi. La descrizione dei malviventi non è stata proprio dettagliata.

Intanto, tra le interviste, rilasciate dalla stessa regista alla stampa nazionale, spunta il caso «L'Espresso». In una dichiarazione telefonica rilasciata al giornale «on line» del celebre periodico, infatti, ieri mattina la Wertmüller ha smentito con decisione di aver mai ricevuto a Taranto richieste di pizzo.

È l'ennesimo mistero di questa strana storia, di una fuga annunciata a gran voce quasi ancora prima di essere messa in atto. Ieri mattina, accanto allo sgomento, serpeggiavano anche molti dubbi.

E intanto, una interrogazione al ministro dell'Interno sulla richiesta di pizzo è stata presentata dal parlamentare del Pdl Pietro Franzoso che chiede «venga fatta luce sull'accaduto». Per Franzoso, «è stato fatto un danno incalcolabile alla città». Nell'interrogazione Franzoso chiede se, in preparazione dell'arrivo della troupe a Taranto, ci sia stata la predisposizione di un servizio da parte delle forze dell'ordine.

REAGISCE IL GOVERNATORE

## Vendola «Soltanto un episodio»



Il governatore Nichi Vendola

● **BARI.** «È un fatto grave ma non deve passare il messaggio che in Puglia non si possono girare film perché è vero esattamente il contrario». Lo ha detto ieri mattina il presidente della Regione Puglia, Nichi Vendola, in apertura dei lavori del Consiglio regionale, a proposito della richiesta di pizzo fatta a Taranto alla troupe diretta dalla regista Lina Wertmüller. «In Puglia - ha detto Vendola - sono quattro i film attualmente in lavorazione grazie all'impegno di Apulia Film Commission e tanti altri ancora ne sono stati già girati senza che vi siano stati problemi di questo tipo».

Vendola già lunedì aveva telefonato alla Wertmüller manifestando, a nome di tutti i pugliesi, il proprio dispiacere. La regista aveva risposto ribadendo il proprio affetto per la Puglia.

«La Regione Puglia - ha anche detto Vendola - ha offerto alla Wertmüller e alla produzione tutta l'assistenza possibile».

Solidarietà alla regista era stata espressa in apertura dei lavori dal presidente del Consiglio, Pietro Pepe, e anche dal capogruppo di Fi alla Regione Puglia, Rocco Palese, che ha espresso «ferma condanna per l'atto criminale».

CHIAMA IL NUMERO VERDE 800.900.860

NUOVE OFFERTE E-LIGHT.  
ELIMINARE LA VECCHIA BOLLETTA CONVIENE.

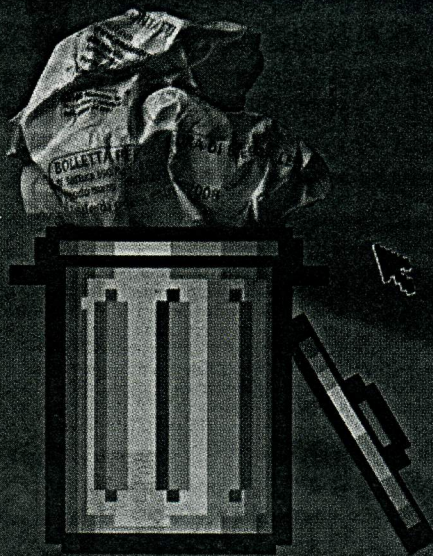

**TUTTI I VANTAGGI DI INTERNET, CON IL PREZZO DELLA COMPONENTE ENERGIA FISSO PER DUE ANNI.** Per la tua energia scegli le nuove offerte E-Light per luce e gas, di Enel Energia, che prevedono contratto, comunicazioni al cliente e bolletta via Internet.

Oltre alla comodità del web, avrai il prezzo della componente energia per l'elettricità più basso di quello attualmente stabilito dall'Autorità e soprattutto fisso per due anni. Con le offerte E-Light pianifichi la tua spesa così sai quanto paghi ogni bimestre, con conguaglio finale. Finalmente hai il potere di scegliere. Scopri quanto ti conviene su [www.enelenergia.it](http://www.enelenergia.it)

Informazioni utili: Le componenti energia per l'elettricità e per il gas rappresentano rispettivamente circa il 65% ed il 60% della spesa complessiva di una famiglia tipo (abitazione di residenza, 3 kW di potenza impegnata, 2.700 kWh di consumo annuo, 1.400 m<sup>3</sup> di consumo di gas annuo) escluse IVA e imposte. Le altre componenti variano secondo gli aggiornamenti definiti dall'Autorità, ad eccezione di quella di commercializzazione che è fissa. Per alcune operazioni relative alla sola connessione elettrica (ad esempio cessazione di fornitura) sono previsti corrispettivi superiori a quelli stabiliti dall'Autorità per i clienti in maggior tutela. Enel Energia, società del Gruppo Enel che opera sul mercato libero dell'energia elettrica e del gas.

**Enel**  
L'ENERGIA CHE TI ASCOLTA.

@light